

2014-018

DOSSIER N°

OPERATION

RESIDENCE COULEURS ESTEREL
CONSTRUCTION D'UNE RESIDENCE DE
37 LOGEMENTS REPARTIS SUR DEUX BATIMENTS
 BOULEVARD J BAUDINO - Lot Le Parc de Jeanne - 83700 SAINT-RAPHAEL

MAITRISE D'OUVRAGE

BPD MARIGNAN
 400 Promenade des Anglais CS 73093
 06202 NICE Cedex3
 l.marignan@bpd-marignan.com - s.scatigna@bpd-marignan.com
 Tel: 04.92.29.35.43 Fax: 04.92.29.35.49

M WANERT Loïc
 Mme SCATIGNA Eve

ARCHITECTE

JEAN-PASCAL CLEMENT - ARCHITECTE D.P.L.G
 725 Avenue de Valéscure - 83700 SAINT-RAPHAEL
 Tel: 04.94.95.19.15 Fax: 04.94.19.49.13
 c.monseau@jpcarchi.com
 jpc@jpcarchi.com
 e.abrial@jpcarchi.com
 c.monseau@jpcarchi.com

BET sol

SOL ESSAIS -
 Les Algothèmes - Thales B - 2000 route des Lucioles - 06410 BIOT SOPHIAANTIPOLIS
 Tel: 04.26.03.07.00 Fax: 04.93.33.21.36
 Port: 06.14.35.36.07
 nice@sol-essais.fr

ECONOMISTE de la construction

BET ART TEC - M LOISEAUX Sylvain
 725 Avenue de Valéscure - 83700 SAINT-RAPHAEL
 Tel: 04.94.95.19.15 Fax: 04.94.19.49.13
 s.loiseaux@jpcarchi.com

BET Structure

BET WALKER - M MARKARIAN
 325 Via Nova pose escaliers Jean-Louis - 83600 FREJUS
 Tel: 04.94.19.77.10 Fax: 04.94.19.77.20
 betwalker@betrefjus.fr
 markarian@betrefjus.fr

BET Thermique & Fluides Acoustique & VRD

BET CINFORA
 5-7 rue du Docteur Robini - 06200 NICE
 Tel: 04.97.02.24.30 - Fax: 04.97.02.24.31
 troni.cinfora@orange.fr
 cinfora@wanadoo.fr

BET Acoustique

POLYEXPERT - M LARUE Stephane
 Parc d'Aléane - Bât E2 - 11 Bât de la Grande Thymine - 13090 AIX EN PROVENCE
 Tél: 04.42.52.13.54 fax: 04.42.26.58.50
 s.larue@polyexpert.fr

GEOMETRE

Cabinet SUEL
 233 Avenue du XV ème Corps
 83700 SAINT-RAPHAEL
 Tel: 04.94.95.48.14

BUREAU DE CONTROLE

APAVE SUDEUROPE - M ESCLANGON Jeremy - M ORSINI Laurent
 Espace Vernède 2 - Route des Vernèdes
 83480 PUGET SUR ARGENS
 Tel: 04.94.19.84.40 - Fax: 04.94.83.87.88
 Tel: 06.23.77.53.28
 jermey.esclangon@apave.com

COORDONNATEUR S.P.S

APAVE - M BREQUEVILLE Yvan
 Espace Vernèdes - Zac Les Vernèdes
 83480 PUGET SUR ARGENS
 Tél: 04.94.19.84.40 - Fax: 04.94.83.87.88
 yvan.brequeville@apave.com

PHASE

Dossier de Consultation des Entreprises

DESIGNATION DOCUMENT

FACADE BATIMENT B - FACADES NORD ET SUD
MARCHE 20
 23/11/2016

DATE

ECHELLE

1:50

MODIFICATIONS

Indice	Date	Nature
0		

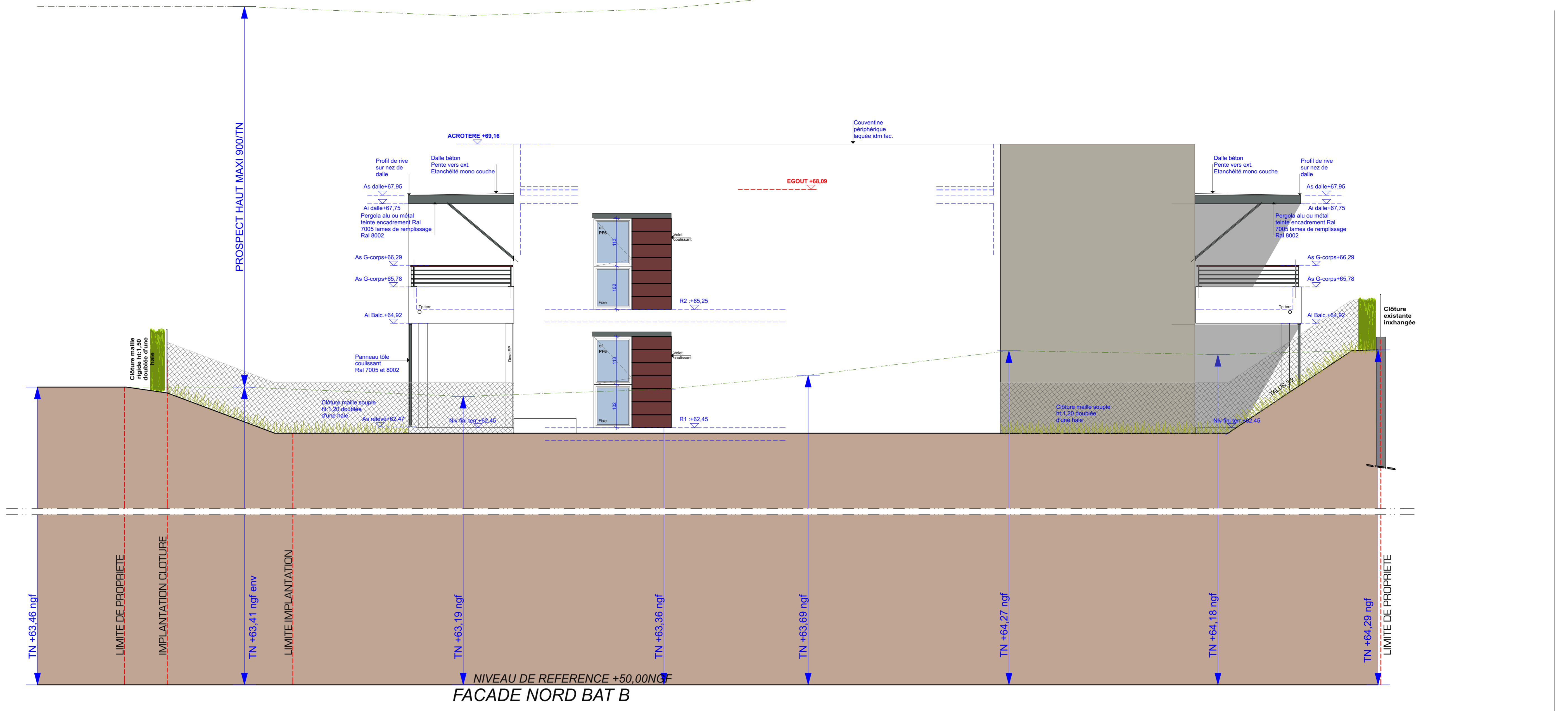

FACADE NORD BAT B

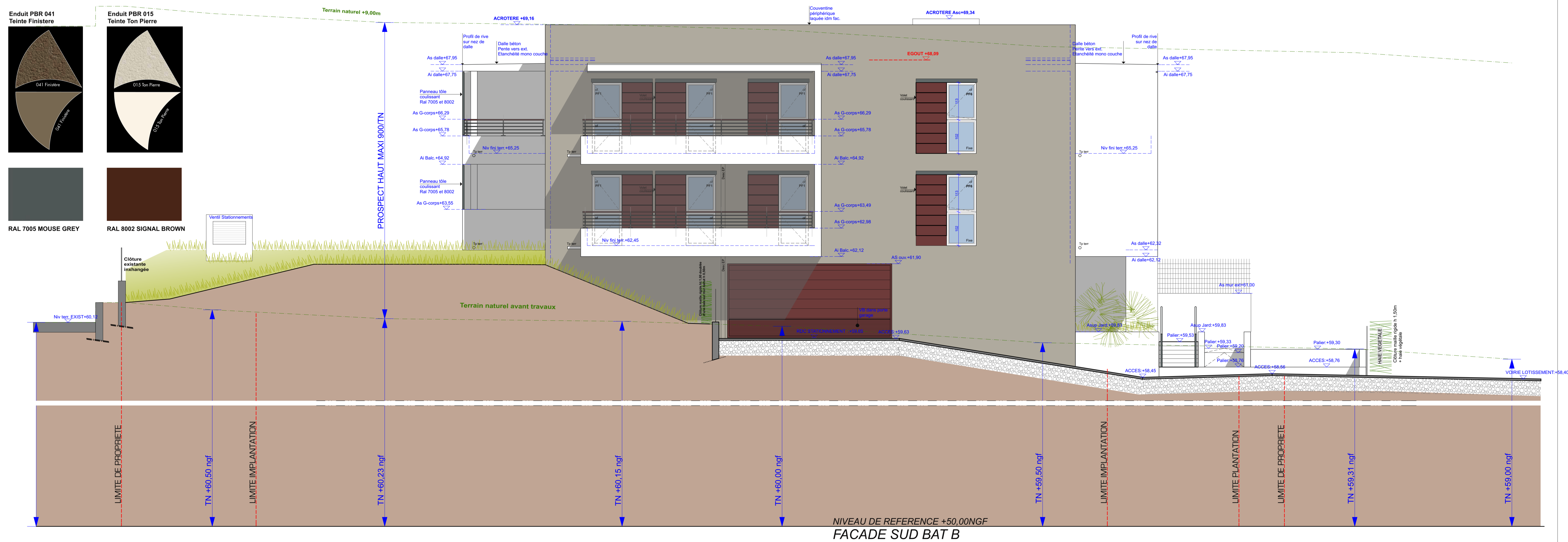

FACADE SUD BAT B

NOTA:
 LES ENTREPRENEURS SONT TENUS DE VERIFIER TOUTES LES COTES:
 1/ SUR LES PLANS
 2/ SUR LE TERRAIN
 EN CAS D'ERREUR OU D'OMISSION, ILS DEVRONT EN AVERTIR L'ARCHITECTE ET SERONT RESPONSABLES
 DES MALFAÇONS POUVANT RESULTER DE L'INOBSERVATION DE CETTE NOTE.

Sous réserve de l'intervention des différents B.E.T et de l'approbation du bureau de contrôle.
 Attention: les mentions sur plans Archi concernant les Bet Structure, Fluides, thermiques et VRD sont données à titre d'information.
 Les plans des BET seront à première en compte.
 PLANS ETABUS EN L'ABSENCE DE PLAN DE BORNAGE CONTRADICTOIRE